ÚZEMNÝ PLÁN OBCE FAČKOV

ZMENY A DOPLNKY č.2

ÚZEMNÝ PLÁN OBCE FAČKOV č.1

M = 1 : 50 000

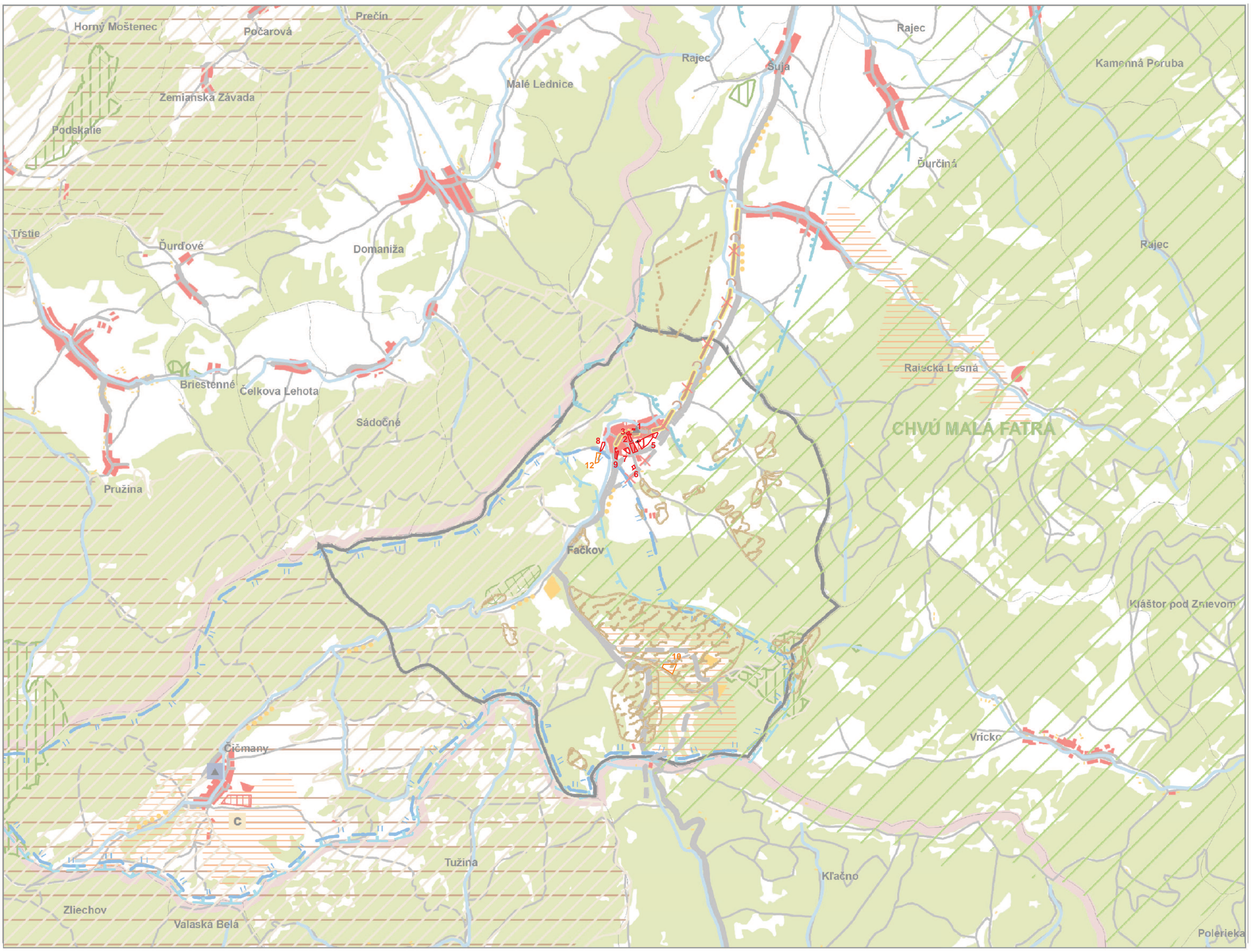

LEGENDA :

STAV	NÁVRH	
		HRANICA OKRESU
		HRANICA KATASTRÁLNEHO ÚZEMIA (RIEŠENÉHO ÚZEMIA)
		OBYTNÉ PLOCHY
		REKREAČNÉ PRIESTORY
		PAMIATKOVÁ REZERVÁCIA ĽUDOVEJ ARCHITEKTÚRY
C		CELOŠTÁTNE STREDISKO TURIZMU
		CESTY I. TRIEDY
		CESTY II. A III. TRIEDY
		CYKLOMAGISTRÁLA PODĽA SLOVENSKÉHO CYKLOKLUBU
		VODNÁ TOKY
		PHO ZDROJOV PITNÝCH VÔD 2°
		CHVO STRÁŽOVSKÉ VRCHY
		PHO PRÍRODNÝCH LIEČIVÝCH ZDROJOV A MINERÁLNYCH VÔD 3°
		CHKO STRÁŽOVSKÉ VRCHY
		NÁRODNÁ PRÍRODNÁ REZERVÁCIA
		CHRANENÝ AREÁL
		ÚZEMIE EURÓPSKEHO VÝZNAMU (KĽAK SKUEV 0240, STRÁŽOVSKÉ VRCHY SKUEV 0256)

ZMENY A DOPLNKY č. 1

STAV	NÁVRH	
		CHRANENÉ VTÁČIE ÚZEMIE MALÁ FATRA
		OBYTNÉ PLOCHY
		SKLADKA ODPADU - ODVEZENÁ (zdroj: http://mapserver.geology.sk)
		SKLADKA ODPADU - MIMO PREVÁDZKY (DEFINITÍVNE UZAVRETÁ) (zdroj: http://mapserver.geology.sk)
		SKUPINOVÝ KANALIZAČNÝ ZBERAČ
		CESTA I. TRIEDY (I/64)
		ZOSUVNÉ ÚZEMIE
		CHRANENÉ LOŽISKOVÉ ÚZEMIE DOLOMITU
		JAV NA ZRUŠENIE
		PHO PRÍRODNÝCH LIEČIVÝCH ZDROJOV A MINERÁLNYCH VÔD
	5	OZNAČENIE RIEŠENÝCH LOKALÍT

Ing. arch. Štefan KRUŠINSKÝ autorizovaný architekt 1006 AA

ŠIRŠIE VZŤAHY

č.v. 1

Hlavný riešiteľ:	Ing. arch. Peter Krajč - autorizovaný architekt	
Urbanizmus:	Ing. arch. Peter Krajč	Ing. arch. Peter Krajč autorizovaný architekt M. Šinského 9 010 07 Žilina mt:0903669131 krajtch@gmail.com
vypracoval:	Ing. arch. Peter Krajč	
Doprava	Ing. Roman Tiso	
Elektrifikácia	-	
Vod. hosp., plyn, teplo	-	
Poľnohosp. pôdny fond	Ing. arch. Peter Krajč	
Obstarávateľ:	Obec Fačkov	Dátum: marec 2016

S

HL. RIEŠITEĽ : ING. ARCH. GABRIEL SZALAY
RIEŠITEĽ : KOLEKTÍV AUTOROV
VYPRACOVAL : ING. IGOR KMEŤ

ZÁKAZKA č. : 01 06/2011
ETAPA : ČISTOPIS
DÁTUM SPRAC. : 04/2012
DÁTUM EXPED. :

AGS ATELIÉR
ÚZEMNE PLÁNOVANIE * URBANIZMUS ARCHITEKTÚRA * PROJEKTY * DESIGN
www.agsatelier.sk

OBSTARÁVATEĽ : OBEC FAČKOV SPRACOVATEĽ : AGS ATELIÉR s.r.o.

ÚZEMNÝ PLÁN OBCE FAČKOV
ZMENY A DOPLNKY č. 1